Tengelyirányú építő készlet EAMM-A-R48-100A

Cikkszám: 1133402

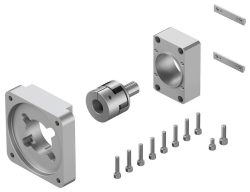

Adatlap

Jellemző	Érték
Beépítési helyzet	tetszés szerint
LABS konformitás	VDMA24364-B2-L
Csapágyhőmérséklet	-25 °C...60 °C
Relatív páratartalom	0 - 95%
Védettség	IP40
Környezeti hőmérséklet	-10 °C...60 °C
Átvihető forgatónyomaték	17 Nm
Terméksúly	970 g
Interfészkód, működtető szerkezet	R48
Interfészkód Motor In	100 A
Alapanyaggal kapcsolatos megjegyzések	RoHS-kompatibilis