Tengelyirányú építő készlet EAMM-A-R38-70A

Cikkszám: 1133401

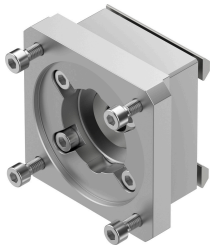

Adatlap

Jellemző	Érték
Beépítési helyzet	tetszés szerint
LABS konformitás	VDMA24364-B2-L
Csapágyhőmérséklet	-25 °C...60 °C
Relatív páratartalom	0 - 95%
Védettség	IP40
Környezeti hőmérséklet	-10 °C...60 °C
Átvihető forgatónyomaték	4.4 Nm
Terméksúly	350 g
Interfészkód, működtető szerkezet	R38
Interfészkód Motor In	70 A
Alapanyaggal kapcsolatos megjegyzések	RoHS-kompatibilis