Villásfej SG-6-32

Cikkszám: 11127

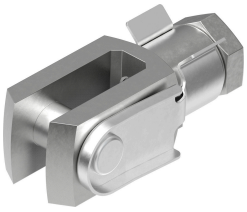

Adatlap

Jellemző	Érték
Méret	UNF6-32
Szabvány alapján	DIN 71752 ISO 8140
KBK korrózióállósági osztály	1 - alacsony korróziónak való kitettség
LABS konformitás	VDMA24364-B2-L
Környezeti hőmérséklet	-40 °C...150 °C
Terméksúly	8 g
Alapanyaggal kapcsolatos megjegyzések	RoHS-kompatibilis
Csap alapanyaga	Acél horganyzott
Villa alapanyaga	Acél horganyzott
Anyacsavar alapanyaga	Acél horganyzott