Linearni pogon DGO-12- -P-A-B

Broj dijela: 15221

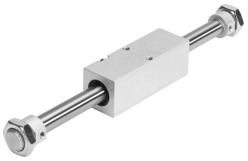

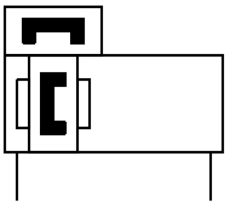

Podatkovni list

Svojstvo	Vrijednost
Hod	10 mm...1200 mm
Promjer klipa	12 mm
Prigušenje	elastični prigušni prsteni/ploče obostrano
Položaj montaže	po želji
Princip za zahvat	nepozitivno (magnet)
Detekcija položaja	za beskontaktnu sklopku
Radni tlak	2 bar...7 bar
Način rada	dvoradni
Operativni medij	Komprimirani zrak prema ISO 8573-1: 2010 [7: -: -]
Napomena o radnom / upravljačkom mediju	Moguć rad pod uljem (potrebno u daljnjem radu)
LABS sukladnost	VDMA24364-B2-L
Temperatura okoline	-20 °C...60 °C
Teoretska sila pri 0,6 MPa (6 bara, 87 psi), obrnuto	68 N
Teoretska sila pri 0,6 MPa (6 bara, 87 psi), napredovanje	68 N
Doplata pomaknute mase po hodu od 10 mm	2 g
Osnovna težina s hodom od 0 mm	320 g
Pneumatski priključak	M5
Materijalni pokrov	Aluminij
Materijalne brtve	NBR TPE-U (PU)
Materijal za kućište	visokolegirani čelik