Bodljikav T-konektor FCN-3-PK-6

Broj dijela: 14770

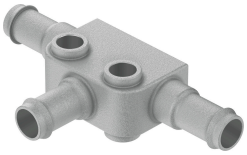

Podatkovni list

Svojstvo	Vrijednost
Nazivna veličina	4.9 mm
Radni tlak za puni temperaturni raspon	-0.95 bar...10 bar
Operativni medij	Komprimirani zrak prema ISO 8573-1: 2010 [7: -: -]
Napomena o radnom / upravljačkom mediju	Moguć rad pod uljem (potrebno u daljnjem radu)
LABS sukladnost	VDMA24364-B1 / B2-L
Temperatura okoline	0 °C...60 °C
Pneumatski priključak 1	za crijevo vanjski Ø 8 mm
Napomena o materijalima	U skladu s RoHS
Materijal za kućište	Lijevani cink