# Usisna čašica VASB-75-1/4-PUR-B

Broj dijela: 1396064

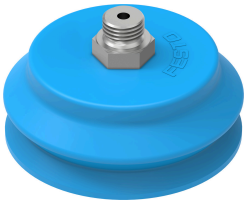

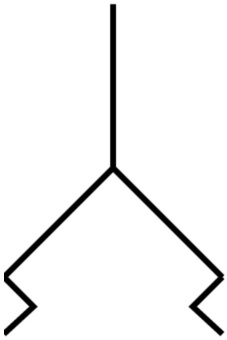

## Podatkovni list

| Svojstvo | Vrijednost |
|---|---|
| Usis za izjednačenje visine | 15.5 mm |
| Nazivna veličina | 4 mm |
| Promjer vakuumske čašice | 75 mm |
| Volumen usisa | 65.5 cm³ |
| Učinkoviti usisni promjer | 67.4 mm |
| Priključni položaj | gore |
| Položaj montaže | po želji |
| Oblik usisne čašice | okrugli mijeh, 1,5-struki |
| Radni tlak | -0.095 MPa...0 MPa<br>-0.95 bar...0 bar<br>-13.775 psi...0 psi |
| Nazivni radni tlak | -0.07 MPa<br>-0.7 bar<br>-10.15 psi |
| Operativni medij | atmosferski zrak prema ISO 8573-1: 2010 [7: -: -] |
| Klasa otpornosti na koroziju CRC | 2 - umjereno opterećenje korozijom |
| LABS sukladnost | VDMA24364-A1-L |
| Temperatura okoline | -20 °C...60 °C |
| Sila držanja pri nazivnom radnom tlaku | 250 N |
| Težina proizvoda | 90 g |
| Vrsta montaže | bez vakuumskog priključka |
| Vakuumski priključak | G1/4 |
| boja | plava |
| Tvrdoća po Shoreu | 60 +/- 5 |
| Materijal otvora za uvrtanje | Lijevani cink |
| Napomena o materijalima | U skladu s RoHS |
| Materijal usisne čašice | PUR |