Aksijalni komplet EAMM-A-R48-100A

Broj dijela: 1133402

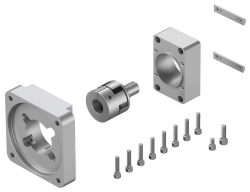

Podatkovni list

Svojstvo	Vrijednost
Položaj montaže	po želji
LABS sukladnost	VDMA24364-B2-L
Temperatura skladištenja	-25 °C...60 °C
Relativna vlažnost	0 - 95 %
Klasa zaštite	IP40
Temperatura okoline	-10 °C...60 °C
Prenosivi moment	17 Nm
Težina proizvoda	970 g
Pogon koda sučelja	R48
Kod sučelja Motor In	100 A
Napomena o materijalima	U skladu s RoHS