Fixation de profilé EAHF-V2-50/63-P

Code article: 1547781

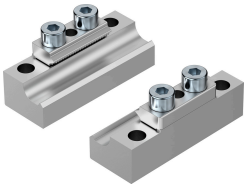

Fiche technique

Caractéristiques	Valeur
Classe de protection anticorrosion CRC	3 - Effets de corrosion forts
Conformité PWIS	VDMA24364-B2-L
Aptitude à la production de batteries Li-ion	Les métaux contenant plus de 5 % en masse de cuivre, de zinc ou de nickel sont exclus de l'utilisation. Sont exclus le nickel dans les aciers, les surfaces nickelées chimiquement, les circuits imprimés, les câbles, les connecteurs électriques et les bobines
Classe de salle blanche	Elément installé de manière statique, aucune évaluation pertinente possible selon ISO 14644-1
Poids du produit	340 g
Note sur le matériau	Conforme à RoHS