Vérin linéaire DGO-12- -P-A-B

Code article: 15221

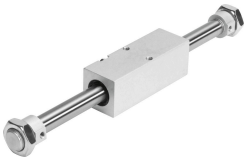

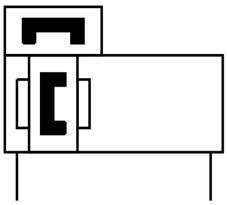

Fiche technique

Caractéristiques	Valeur
Course	10 mm...1200 mm
Ø du piston	12 mm
Amortissement	bagues/plaques d'amortissement élastiques des deux côtés
Position de montage	Indifférente
Principe d’entraînement	Entraînement par adhérence (aimant)
Détection de position	Pour capteur de proximité
Pression de service	2 bar...7 bar
Mode de fonctionnement	à double effet
Fluide de service	Air comprimé selon ISO 8573-1:2010 [7:-:-]
Remarque sur le fluide d'exploitation/commande	Fonctionnement lubrifié possible (requis pour la suite du fonctionnement)
Conformité PWIS	VDMA24364-B2-L
Température ambiante	-20 °C...60 °C
Force théorique sous 6 bar, recul	68 N
Force théorique à 6 bar, avance	68 N
Poids additionnel de la masse déplacée par 10 mm de course	2 g
Poids de base à 0 mm de course	320 g
Raccord pneumatique	M5
Matériau du couvercle	Aluminium
Matériau joints d'étanchéité	NBR TPE-U (PU)
Matériau du boîtier	Acier fortement allié