Module de position intermédiaire DADM-EP-G6-10

Code article: 1492072

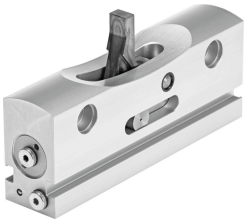

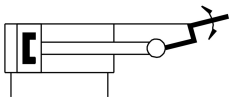

Fiche technique

Caractéristiques	Valeur
Taille	10
Position de montage	Indifférente
Structure de construction	cycle de travail à guidage forcé
Détection de position	Pour capteur de proximité
Pression de service	3 bar...6 bar
Vitesse d'impact max.	0.8 m/s
Temps de rotation max.	150 ms
Répétabilité	±0,02 mm
Fluide de service	Air comprimé selon ISO 8573-1:2010 [7:-:-]
Remarque sur le fluide d'exploitation/commande	Fonctionnement lubrifié possible (requis pour la suite du fonctionnement)
Classe de protection anticorrosion CRC	1 - faibles effets de corrosion
Conformité PWIS	VDMA24364-B1/B2-L
Température ambiante	0 °C...60 °C
Force d'impact max.	500 N
Poids du produit	154 g
Mode de fixation	Avec trou débouchant et douille de centrage
Raccord pneumatique	M3
Note sur le matériau	Conforme à RoHS
Matériau joints d'étanchéité	PU
Matériau du boîtier	Alliage d'aluminium corroyé
Matériau du levier	Acier inoxydable fortement allié