Kit axial EAMM-A-R38-40G

Code article: 1456623

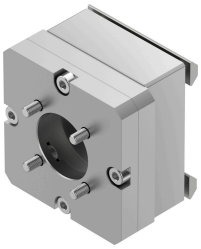

Fiche technique

Caractéristiques	Valeur
Position de montage	Indifférente
Conformité PWIS	VDMA24364-B2-L
Température de stockage	-25 °C...60 °C
Humidité relative de l'air	0 - 95 %
Degré de protection	IP40
Température ambiante	-10 °C...60 °C
Couple transmissible	4.4 Nm
Poids du produit	330 g
Code d'interface, actionneur	R38
Code d'interface moteur In	40G
Note sur le matériau	Conforme à RoHS