Kit parallèle EAMM-U-145-D80-140A-188-S1

Code article: 1433709

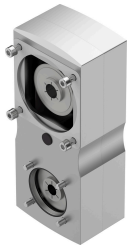

Fiche technique

Caractéristiques	Valeur
Taille	145
Position de montage	Indifférente
Rapport de transmission	1:1
Vitesse de rotation max.	4000 1/min
Conformité PWIS	VDMA24364-Zone III
Température de stockage	-25 °C...60 °C
Humidité relative de l'air	0 - 95 %
Degré de protection	IP65
Température ambiante	-10 °C...60 °C
Moment d’inertie de masse	2270 kgmm²
Couple moteur à vide	2 Nm
Couple transmissible	50 Nm
Poids du produit	12100 g
Code d'interface, actionneur	D80B
Code d'interface moteur In	140 A
Note sur le matériau	Conforme à RoHS