Accouplement EAMD-67-51-32-32X32-U

Code article: 1379269

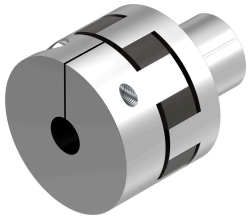

Fiche technique

Caractéristiques	Valeur
Diamètre de logement 1	32 mm
Diamètre de logement 2	32 mm
Taille	67
Longueur nominale	51 mm
Position de montage	Indifférente
Vitesse de rotation max.	4500 1/min
Conformité PWIS	VDMA24364-B2-L
Température de stockage	-25 °C...60 °C
Humidité relative de l'air	0 - 95 %
Température ambiante	-25 °C...60 °C
Moment d’inertie de masse	374 kgmm²
Couple transmissible	192 Nm
Poids du produit	717 g
Note sur le matériau	Conforme à RoHS