# Barrette de raccordement VABM-C8-12E-G14-18-M1-L

Code article: 1361874

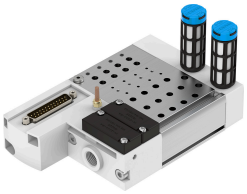

## Fiche technique

| Caractéristiques | Valeur |
|---|---|
| Dimension modulaire | 12 mm |
| Nombre maximal d'emplacements de distributeurs | 18 |
| Classe de protection anticorrosion CRC | 0 - Aucun effet de corrosion |
| Conformité PWIS | VDMA24364-B1/B2-L |
| Couple de serrage max. de fixation du distributeur | 0.6 Nm |
| Couple de serrage max. montage mural | 5 Nm |
| Poids du produit | 1195 g |
| Raccord pneumatique 1 | G1/4 |
| Raccord pneumatique 3 | G1/4 |
| Raccord pneumatique 5 | G1/4 |
| Note sur le matériau | Conforme à RoHS |
| Matériau embase de raccordement | Alliage d'aluminium corroyé |