Vérin linéaire DDLI-32- -

Code article: 1344778

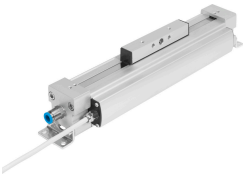

Fiche technique

Caractéristiques	Valeur
Course	100 mm...2000 mm
Ø du piston	32 mm
Amortissement	bagues/plaques d'amortissement élastiques des deux côtés
Position de montage	Indifférente
Détection de position	Avec système de mesure de déplacement intégré
Pression de service	0.2 MPa...0.8 MPa 2 bar...8 bar 29 psi...116 psi
Mode de fonctionnement	à double effet
Certification	RCM Mark
Marquage CE (voir la déclaration de conformité)	Selon directive européenne CEM Selon la directive européenne RoHS
Marquage UKCA (voir la déclaration de conformité)	selon les prescriptions UK pour la CEM selon les prescriptions UK RoHS
Fluide de service	Air comprimé selon ISO 8573-1 :2010 [6 : 4 : 4]
Remarque sur le fluide d'exploitation/commande	Fonctionnement lubrifié impossible
Classe de protection anticorrosion CRC	1 - faibles effets de corrosion
Conformité PWIS	VDMA24364-B2-L
Température ambiante	-10 °C...60 °C
Force théorique sous 6 bar, recul	483 N
Force théorique à 6 bar, avance	483 N
Mode de fixation	Avec accessoires
Raccord pneumatique	G1/8
Matériau du couvercle	Alliage d'aluminium corroyé
Matériau joints d'étanchéité	NBR TPE-U (PU)