Kit axial EAMM-A-D40-87A-S1

Code article: 1322186

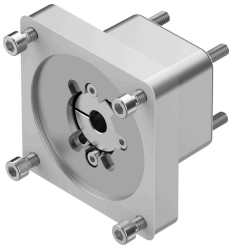

Fiche technique

Caractéristiques	Valeur
Position de montage	Indifférente
Conformité PWIS	VDMA24364-Zone III
Température de stockage	-25 °C...60 °C
Humidité relative de l'air	0 - 95 %
Degré de protection	IP65
Température ambiante	-10 °C...60 °C
Couple transmissible	12.5 Nm
Poids du produit	530 g
Code d'interface, actionneur	D40A D40B
Code d'interface moteur In	87 A
Note sur le matériau	Conforme à RoHS