Kit parallèle EAMM-U-86-S48-70A-102

Code article: 1217689

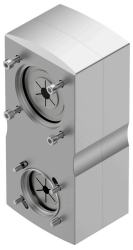

Fiche technique

Caractéristiques	Valeur
Taille	86
Position de montage	Indifférente
Rapport de transmission	1:1
Vitesse de rotation max.	5000 1/min
Conformité PWIS	VDMA24364-Zone III
Température de stockage	-25 °C...60 °C
Humidité relative de l'air	0 - 95 %
Degré de protection	IP40
Température ambiante	-10 °C...60 °C
Moment d’inertie de masse	175 kgmm²
Couple moteur à vide	0.25 Nm
Couple transmissible	9.5 Nm
Poids du produit	2440 g
Code d'interface, actionneur	S48
Code d'interface moteur In	70 A
Note sur le matériau	Conforme à RoHS