Kit parallèle EAMM-U-60-D32-60R-91-S1

Code article: 1210455

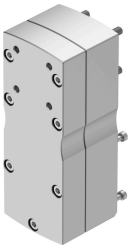

Fiche technique

Caractéristiques	Valeur
Taille	60
Position de montage	Indifférente
Rapport de transmission	1:1
Vitesse de rotation max.	6000 1/min
Conformité PWIS	VDMA24364-Zone III
Température de stockage	-25 °C...60 °C
Humidité relative de l'air	0 - 95 %
Degré de protection	IP65
Température ambiante	-10 °C...60 °C
Moment d’inertie de masse	26.7 kgmm²
Couple moteur à vide	0.07 Nm
Couple transmissible	3 Nm
Poids du produit	1170 g
Code d'interface, actionneur	D32B
Code d'interface moteur In	60R
Note sur le matériau	Conforme à RoHS