Raccord cannelé CN-1/8-PK-6

Code article: 11946

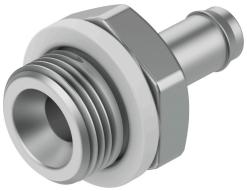

Fiche technique

Caractéristiques	Valeur
Diamètre nominal	5.3 mm
Type d'étanchéité sur le tourillon vissé	Anneau d'étanchéité
Pression de service sur la plage de température totale	-0.95 bar...10 bar
Fluide de service	Air comprimé selon ISO 8573-1:2010 [7:-:-]
Remarque sur le fluide d'exploitation/commande	Fonctionnement lubrifié possible (requis pour la suite du fonctionnement)
Classe de protection anticorrosion CRC	2 - Effets de corrosion moyens
Conformité PWIS	VDMA24364-B1/B2-L
Température ambiante	0 °C...60 °C
Raccord pneumatique 1	Filetage G1/8
Raccord pneumatique 2	pour tuyau de Ø extérieur de 8 mm
Note sur le matériau	Conforme à RoHS
Matériau du boîtier	Aluminium