Vérin oscillant DSM-T-16-270-A-B

Code article: 1145123

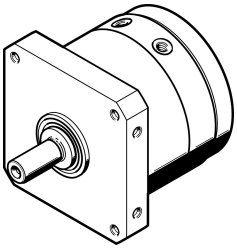

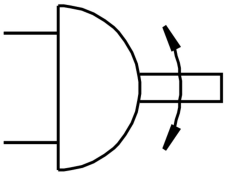

Fiche technique

Caractéristiques	Valeur
Taille	16
Angle d’oscillation	0 deg...270 deg
Position de montage	Indifférente
Mode de fonctionnement	à double effet
Structure de construction	Palette oscillante
Détection de position	Pour capteur de proximité
Pression de service	0.25 MPa...1 MPa 2.5 bar...10 bar
Fréquence d’oscillation max. sous 6 bar	2 Hz
Fluide de service	Air comprimé selon ISO 8573-1:2010 [7:-:-]
Classe de protection anticorrosion CRC	0 - Aucun effet de corrosion
Conformité PWIS	VDMA24364-B2-L
Température ambiante	-10 °C...60 °C
Force axiale max.	30 N
Force radiale max.	75 N
Couple de rotation théorique à 6 bar	5 Nm
Poids du produit	590 g
Mode de fixation	Avec taraudage
Raccord pneumatique	M5
Note sur le matériau	Conforme à RoHS
Matériau d'arbre d'entraînement	Acier Nickelé
Matériau joints d'étanchéité	TPE-U (PU)
Matériau du boîtier	Alliage d'aluminium corroyé