Kit axial EAMM-A-R48-100A

Code article: 1133402

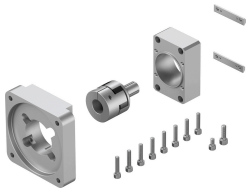

Fiche technique

Caractéristiques	Valeur
Position de montage	Indifférente
Conformité PWIS	VDMA24364-B2-L
Température de stockage	-25 °C...60 °C
Humidité relative de l'air	0 - 95 %
Degré de protection	IP40
Température ambiante	-10 °C...60 °C
Couple transmissible	17 Nm
Poids du produit	970 g
Code d'interface, actionneur	R48
Code d'interface moteur In	100 A
Note sur le matériau	Conforme à RoHS