Kit axial EAMM-A-R27-55A

Code article: 1133400

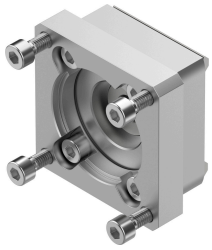

Fiche technique

Caractéristiques	Valeur
Position de montage	Indifférente
Conformité PWIS	VDMA24364-B2-L
Température de stockage	-25 °C...60 °C
Humidité relative de l'air	0 - 95 %
Degré de protection	IP40
Température ambiante	-10 °C...60 °C
Couple transmissible	2 Nm
Poids du produit	170 g
Code d'interface, actionneur	R27
Code d'interface moteur In	55 A
Note sur le matériau	Conforme à RoHS