Plaque d'obturation NDV-2-ISO

Code article: 11308

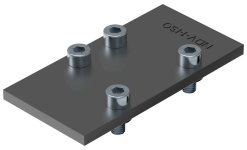

Fiche technique

Caractéristiques	Valeur
Selon la norme	ISO 5599-1
Conforme à la norme	ISO 5599-1
Fluide de service	Air comprimé selon ISO 8573-1:2010 [7:-:-]
Remarque sur le fluide d'exploitation/commande	Fonctionnement lubrifié possible (requis pour la suite du fonctionnement)
Conformité PWIS	VDMA24364-B1/B2-L
Poids du produit	166 g
Matériau d'embase	Acier