Kit de plaques d'extrémité NEV-2DA/DB-ISO

Code article: 11306

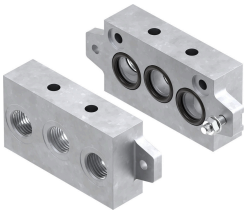

Fiche technique

Caractéristiques	Valeur
Désignation selon VDMA	VDMA 24345-D-2
Conforme à la norme	ISO 5599-1
Conformité PWIS	VDMA24364-B1/B2-L
Poids du produit	450 g
Raccord pneumatique 1	G1/2
Raccord pneumatique 3	G1/2
Raccord pneumatique 5	G1/2
Matériau d'embase	Aluminium moulé sous pression