Chape de tige SG-6-32

Code article: 11127

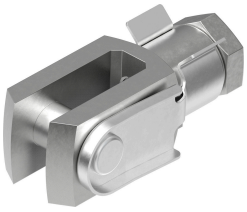

Fiche technique

Caractéristiques	Valeur
Taille	UNF6-32
Selon la norme	DIN 71752 ISO 8140
Classe de protection anticorrosion CRC	1 - faibles effets de corrosion
Conformité PWIS	VDMA24364-B2-L
Température ambiante	-40 °C...150 °C
Poids du produit	8 g
Note sur le matériau	Conforme à RoHS
Matériau des boulons	Acier Galvanisé
Matériau fourche	Acier Galvanisé
Matériau de l'écrou	Acier Galvanisé