Capot EASC-H1-20-100

Code article: 1099901

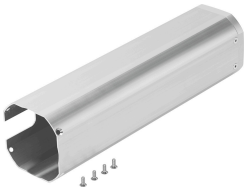

Fiche technique

Caractéristiques	Valeur
Taille	20-100
Position de montage	Indifférente
Classe de protection anticorrosion CRC	2 - Effets de corrosion moyens
Conformité PWIS	VDMA24364-B2-L
Température ambiante	-10 °C...60 °C
Poids du produit	303 g
Note sur le matériau	Conforme à RoHS
Matériau du profil de recouvrement	Alliage d'aluminium corroyé