Actuador lineal DGO-12- -P-A-B

Número de artículo: 15221

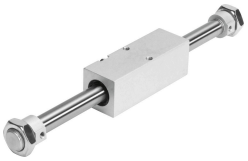

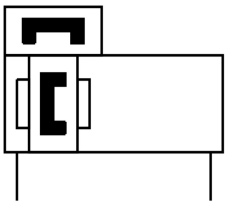

Hoja de datos

Característica	Valor
Carrera	10 mm...1200 mm
Diámetro del émbolo	12 mm
Amortiguación	Amortiguación por topes elásticos/placas en ambos lados
Posición de montaje	Cualquiera
Principio de arrastre	Con unión magnética
Detección de posición	Para sensor de proximidad
Presión de funcionamiento	2 bar...7 bar
Modo de funcionamiento	Doble efecto
Medio de funcionamiento	Aire comprimido según ISO 8573-1:2010 [7:–:–]
Nota sobre el medio de trabajo/mando	Admite funcionamiento con lubricación (lo cual requiere seguir utilizándolo)
Conformidad PWIS	VDMA24364-B2-L
Temperatura ambiente	-20 °C...60 °C
Fuerza teórica con 6 bar, retorno	68 N
Fuerza teórica con 6 bar, avance	68 N
Aumento masa móvil por 10 mm de carrera	2 g
Peso básico con carrera de 0 mm	320 g
Conexión neumática	M5
Material de la tapa	Aluminio
Material de las juntas	NBR TPE-U (PU)
Material del cuerpo	Acero de alta aleación