# Unidad de accionamiento lineal SLE-16- -KF-A

Número de artículo: 150090

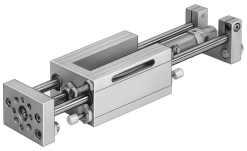

## Hoja de datos

| Característica | Valor |
|---|---|
| Carrera | 10 mm...200 mm |
| Diámetro del émbolo | 16 mm |
| Modo de funcionamiento de la unidad de accionamiento | Joch |
| Amortiguación | Amortiguador, curva característica con inclinación leve |
| Posición de montaje | Cualquiera |
| Guía | Guía de rodamiento de bolas |
| Forma constructiva | Guía |
| Detección de posición | Para sensor de proximidad<br>Para sensores inductivos |
| Presión de funcionamiento | 0.25 MPa...1 MPa<br>2.5 bar...10 bar |
| Modo de funcionamiento | Doble efecto |
| Medio de funcionamiento | Aire comprimido según ISO 8573-1:2010 [7:4:4] |
| Nota sobre el medio de trabajo/mando | Admite funcionamiento con lubricación (lo cual requiere seguir utilizándolo) |
| Clase de resistencia a la corrosión CRC | 0 - sin riesgo de corrosión |
| Conformidad PWIS | VDMA24364-B2-L |
| Temperatura ambiente | -20 °C...80 °C |
| Fuerza teórica con 6 bar, retorno | 104 N |
| Fuerza teórica con 6 bar, avance | 121 N |
| Masa móvil con carrera de 0 mm | 230 g |
| Aumento masa móvil por 10 mm de carrera | 8 g |
| Peso básico con carrera de 0 mm | 913 g |
| Peso adicional por 10 mm de carrera | 13 g |
| Conexión neumática | M5 |
| Material de la tapa | Aleación de forja de aluminio |
| Material de las juntas | PA |
| Material del cuerpo | Aluminio |
| Material del vástago | Acero inoxidable de alta aleación |
| Material de la camisa del cilindro | Acero inoxidable de alta aleación |