Conjunto de sujeción axial EAMM-A-D32-40G

Número de artículo: 1454238

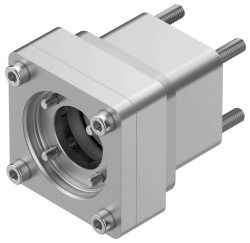

Hoja de datos

Característica	Valor
Posición de montaje	Cualquiera
Conformidad PWIS	VDMA24364-B2-L
Temperatura de almacenamiento	-25 °C...60 °C
Humedad relativa del aire	0 - 95 %
Grado de protección	IP40
Temperatura ambiente	-10 °C...60 °C
Momento de giro transmisible	6.5 Nm
Peso del producto	420 g
Código de interfaz del actuador	D32A D32B D32C
Código de interfaz, entrada motor	40G
Nota sobre el material	Conformidad con la Directiva RoHS