Conjunto paralelo EAMM-U-86-D60-60G-102-S1

Número de artículo: 1437163

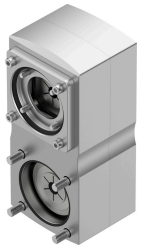

Hoja de datos

Característica	Valor
Tamaño	86
Posición de montaje	Cualquiera
Relación de reducción	1:1
Revoluciones máx.	5000 1/min
Conformidad PWIS	VDMA24364-Zona III
Temperatura de almacenamiento	-25 °C...60 °C
Humedad relativa del aire	0 - 95 %
Grado de protección	IP65
Temperatura ambiente	-10 °C...60 °C
Momento de inercia de la masa	175 kgmm²
Par de accionamiento en vacío	0.25 Nm
Momento de giro transmisible	9.5 Nm
Peso del producto	2500 g
Código de interfaz del actuador	D60B
Código de interfaz, entrada motor	60G
Nota sobre el material	Conformidad con la Directiva RoHS