Acoplamiento EAMD-67-51-32-32X32-U

Número de artículo: 1379269

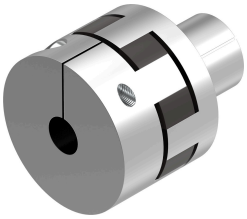

Hoja de datos

Característica	Valor
Diámetro de acogida 1	32 mm
Diámetro de acogida 2	32 mm
Tamaño	67
Longitud nominal	51 mm
Posición de montaje	Cualquiera
Revoluciones máx.	4500 1/min
Conformidad PWIS	VDMA24364-B2-L
Temperatura de almacenamiento	-25 °C...60 °C
Humedad relativa del aire	0 - 95 %
Temperatura ambiente	-25 °C...60 °C
Momento de inercia de la masa	374 kgmm²
Momento de giro transmisible	192 Nm
Peso del producto	717 g
Nota sobre el material	Conformidad con la Directiva RoHS