Conjunto paralelo EAMM-U-86-S48-70A-102

Número de artículo: 1217689

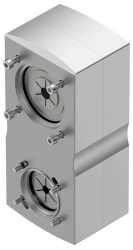

Hoja de datos

Característica	Valor
Tamaño	86
Posición de montaje	Cualquiera
Relación de reducción	1:1
Revoluciones máx.	5000 1/min
Conformidad PWIS	VDMA24364-Zona III
Temperatura de almacenamiento	-25 °C...60 °C
Humedad relativa del aire	0 - 95 %
Grado de protección	IP40
Temperatura ambiente	-10 °C...60 °C
Momento de inercia de la masa	175 kgmm²
Par de accionamiento en vacío	0.25 Nm
Momento de giro transmisible	9.5 Nm
Peso del producto	2440 g
Código de interfaz del actuador	S48
Código de interfaz, entrada motor	70A
Nota sobre el material	Conformidad con la Directiva RoHS