Conjunto paralelo EAMM-U-60-D40-60R-91

Número de artículo: 1210446

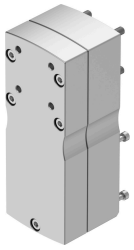

Hoja de datos

Característica	Valor
Tamaño	60
Posición de montaje	Cualquiera
Relación de reducción	1:1
Revoluciones máx.	6000 1/min
Conformidad PWIS	VDMA24364-Zona III
Temperatura de almacenamiento	-25 °C...60 °C
Humedad relativa del aire	0 - 95 %
Grado de protección	IP40
Temperatura ambiente	-10 °C...60 °C
Momento de inercia de la masa	26.7 kgmm²
Par de accionamiento en vacío	0.07 Nm
Momento de giro transmisible	3 Nm
Peso del producto	1120 g
Código de interfaz del actuador	D40B
Código de interfaz, entrada motor	60R
Nota sobre el material	Conformidad con la Directiva RoHS