Racor de boquilla CN-1/8-PK-3

Número de artículo: 11944

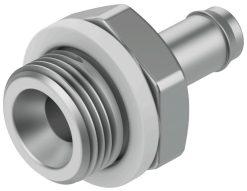

Hoja de datos

Característica	Valor
Diámetro nominal	2.5 mm
Tipo de junta en el pivote atornillado	Anillo de junta
Presión de funcionamiento en todo el margen de temperatura	-0.95 bar...10 bar
Medio de funcionamiento	Aire comprimido según ISO 8573-1:2010 [7:–:–]
Nota sobre el medio de trabajo/mando	Admite funcionamiento con lubricación (lo cual requiere seguir utilizándolo)
Clase de resistencia a la corrosión CRC	2 - riesgo de corrosión moderado
Conformidad PWIS	VDMA24364-B1/B2-L
Temperatura ambiente	0 °C...60 °C
Conexión neumática 1	Rosca exterior G1/8
Conexión neumática 2	Para tubo flexible con diámetro exterior 4 mm
Nota sobre el material	Conformidad con la Directiva RoHS
Material del cuerpo	Aluminio