Actuador giratorio DSM-T-25-270-A-B

Número de artículo: 1145124

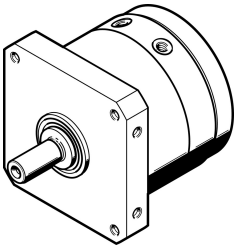

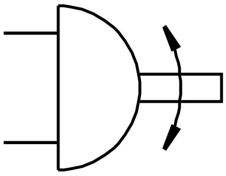

Hoja de datos

Característica	Valor
Tamaño	25
Ángulo de giro	0 deg...270 deg
Posición de montaje	Cualquiera
Modo de funcionamiento	Doble efecto
Forma constructiva	Aleta oscilante
Detección de posición	Para sensor de proximidad
Presión de funcionamiento	0.2 MPa...1 MPa 2 bar...10 bar
Frecuencia de giro máxima con 6 bar	2 Hz
Medio de funcionamiento	Aire comprimido según ISO 8573-1:2010 [7:–:–]
Clase de resistencia a la corrosión CRC	0 - sin riesgo de corrosión
Conformidad PWIS	VDMA24364-B2-L
Temperatura ambiente	-10 °C...60 °C
Fuerza axial máx.	50 N
Fuerza radial máx.	120 N
Momento de giro teórico con 6 bar	10 Nm
Peso del producto	890 g
Tipo de fijación	Con rosca interior
Conexión neumática	M5
Nota sobre el material	Conformidad con la Directiva RoHS
Material del eje de accionamiento	Acero Niquelado
Material de las juntas	TPE-U (PU)
Material del cuerpo	Aleación de aluminio forjado