Actuador giratorio DSM-T-16-270-A-B

Número de artículo: 1145123

FESTO

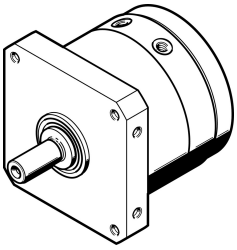

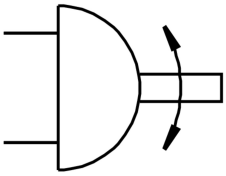

Hoja de datos

Característica	Valor
Tamaño	16
Ángulo de giro	0 deg...270 deg
Posición de montaje	Cualquiera
Modo de funcionamiento	Doble efecto
Forma constructiva	Aleta oscilante
Detección de posición	Para sensor de proximidad
Presión de funcionamiento	0.25 MPa...1 MPa 2.5 bar...10 bar
Frecuencia de giro máxima con 6 bar	2 Hz
Medio de funcionamiento	Aire comprimido según ISO 8573-1:2010 [7:–:–]
Clase de resistencia a la corrosión CRC	0 - sin riesgo de corrosión
Conformidad PWIS	VDMA24364-B2-L
Temperatura ambiente	-10 °C...60 °C
Fuerza axial máx.	30 N
Fuerza radial máx.	75 N
Momento de giro teórico con 6 bar	5 Nm
Peso del producto	590 g
Tipo de fijación	Con rosca interior
Conexión neumática	M5
Nota sobre el material	Conformidad con la Directiva RoHS
Material del eje de accionamiento	Acero Niquelado
Material de las juntas	TPE-U (PU)
Material del cuerpo	Aleación de aluminio forjado