Horquilla SG-6-32

Número de artículo: 11127

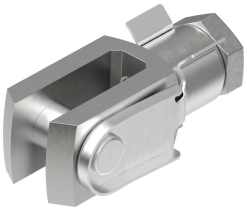

Hoja de datos

Característica	Valor
Tamaño	UNF6-32
Basado en la norma	DIN 71752 ISO 8140
Clase de resistencia a la corrosión CRC	1 - riesgo de corrosión bajo
Conformidad PWIS	VDMA24364-B2-L
Temperatura ambiente	-40 °C...150 °C
Peso del producto	8 g
Nota sobre el material	Conformidad con la Directiva RoHS
Material del bulón	Acero Galvanizado
Material de la horquilla	Acero Galvanizado
Material de las tuercas	Acero Galvanizado