Tapa EASC-H1-20-100

Número de artículo: 1099901

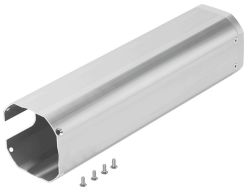

Hoja de datos

Característica	Valor
Tamaño	20-100
Posición de montaje	Cualquiera
Clase de resistencia a la corrosión CRC	2 - riesgo de corrosión moderado
Conformidad PWIS	VDMA24364-B2-L
Temperatura ambiente	-10 °C...60 °C
Peso del producto	303 g
Nota sobre el material	Conformidad con la Directiva RoHS
Material del perfil de cubierta	Aleación de forja de aluminio