Doppelkolbenzylinder DPZJ-20-100-P-A-S2

Teilenummer: 159957

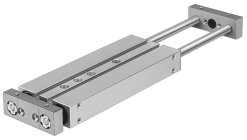

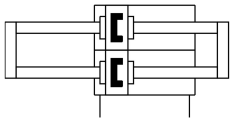

Datenblatt

Merkmal	Wert
Hub	100 mm
Justierbarer Endlagenbereich/Länge	10 mm
Kolben-Ø	20 mm
Betriebsart der Antriebseinheit	Joch
Dämpfung	elastische Dämpfungsringe/-platten beidseitig
Einbaulage	beliebig
Führung	Gleitführung
Konstruktiver Aufbau	Führung
Positionserkennung	für Näherungsschalter
Varianten	Durchgehende Kolbenstange
Betriebsdruck	0.1 MPa...1 MPa 1 bar...10 bar
Max. Geschwindigkeit	1 m/s
Funktionsweise	doppeltwirkend
Betriebsmedium	Druckluft nach ISO 8573-1:2010 [7:4:4]
Hinweis zum Betriebs-/Steuermedium	Geölter Betrieb möglich (im weiteren Betrieb erforderlich)
Korrosionsbeständigkeitsklasse KBK	2 - mäßige Korrosionsbeanspruchung
LABS-Konformität	VDMA24364-B1/B2-L
Umgebungstemperatur	-20 °C...80 °C
Aufprallenergie in den Endlagen	0,2 Nm
Theoretische Kraft bei 0,6 MPa (6 bar, 87 psi), Rücklauf	282 N
Theoretische Kraft bei 0,6 MPa (6 bar, 87 psi), Vorlauf	282 N
Alternativanschlüsse	siehe Produktzeichnung
Pneumatischer Anschluss	M5
Werkstoff Deckel	Aluminium-Knetlegierung
Werkstoff Dichtungen	NBR
Werkstoff Gehäuse	Aluminium-Knetlegierung
Werkstoff Kolbenstange	hochlegierter Stahl rostfrei