Parallelbausatz EAMM-U-110-D80-80G-120-S1

Teilenummer: 1589706

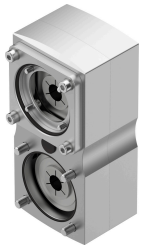

Datenblatt

Merkmal	Wert
Baugröße	110
Einbaulage	beliebig
Getriebeübersetzung	1:1
Max. Drehzahl	5000 1/min
LABS-Konformität	VDMA24364-Zone III
Lagertemperatur	-25 °C...60 °C
Relative Luftfeuchtigkeit	0 - 95 %
Schutzart	IP65
Umgebungstemperatur	-10 °C...60 °C
Massenträgheitsmoment	799 kgmm²
Leerlaufantriebsmoment	0.3 Nm
Übertragbares Drehmoment	25 Nm
Produktgewicht	5310 g
Schnittstellencode Aktuator	D80B
Schnittstellencode Motor In	80G
Werkstoff-Hinweis	RoHS konform