# Schwenkantrieb DSM-T-6-90-P

Teilenummer: 1564894

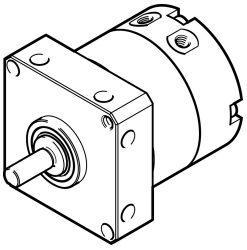

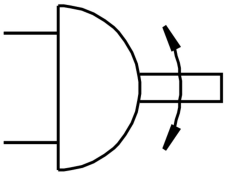

## Datenblatt

| Merkmal | Wert |
|---|---|
| Baugröße | 6 |
| Dämpfungswinkel | 0.5 deg |
| Schwenkwinkel | 0 deg...90 deg |
| Dämpfung | elastische Dämpfungsringe/-platten beidseitig |
| Einbaulage | beliebig |
| Funktionsweise | doppeltwirkend |
| Konstruktiver Aufbau | Schwenkflügel |
| Positionserkennung | ohne |
| Betriebsdruck | 4 bar...8 bar |
| Max. Schwenkfrequenz bei 0,6 MPa (6 bar, 87 psi) | 3 Hz |
| Betriebsmedium | Druckluft nach ISO 8573-1:2010 [7:4:4] |
| Hinweis zum Betriebs-/Steuermedium | Geölter Betrieb möglich (im weiteren Betrieb erforderlich) |
| LABS-Konformität | VDMA24364-B2-L |
| Umgebungstemperatur | 0 °C...60 °C |
| Theoretisches Drehmoment bei 0,6 MPa (6 bar, 87 psi) | 0.3 Nm |
| Zulässiges Massenträgheitsmoment | 0.00065 kgm² |
| Produktgewicht | 60 g |
| Befestigungsart | mit Innengewinde |
| Pneumatischer Anschluss | M3 |
| Werkstoff-Hinweis | RoHS konform |
| Werkstoff Antriebswelle | hochlegierter Stahl rostfrei |
| Werkstoff Dichtungen | TPE-U(PU) |
| Werkstoff Gehäuse | Aluminium<br>eloxiert |