Profilbefestigung EAHF-V2-50/63-P

Teilenummer: 1547781

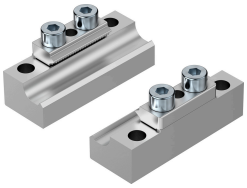

Datenblatt

Merkmal	Wert
Korrosionsbeständigkeitsklasse KBK	3 - starke Korrosionsbeanspruchung
LABS-Konformität	VDMA24364-B2-L
Eignung zur Produktion von Li-Ionen Batterien	Metalle mit mehr als 5% Massenanteil Kupfer, Zink oder Nickel sind ausgeschlossen von der Verwendung. Ausgenommen sind Nickel in Stählen, chemisch vernickelte Oberflächen, Leiterplatten, Leitungen, elektrische Steckverbinder und Spulen
Reinraumklasse	Statisch installiertes Element, keine sinnvolle Bewertung möglich nach ISO 14644-1
Produktgewicht	340 g
Werkstoff-Hinweis	RoHS konform