Linearantrieb DGO-12- -P-A-B

Teilenummer: 15221

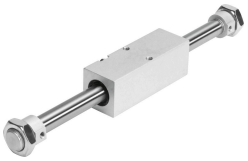

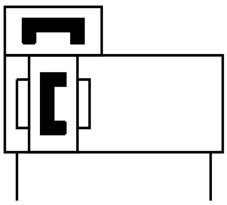

Datenblatt

Merkmal	Wert
Hub	10 mm...1200 mm
Kolben-Ø	12 mm
Dämpfung	elastische Dämpfungsringe/-platten beidseitig
Einbaulage	beliebig
Mitnahmeprinzip	kraftschlüssig (Magnet)
Positionserkennung	für Näherungsschalter
Betriebsdruck	2 bar...7 bar
Funktionsweise	doppeltwirkend
Betriebsmedium	Druckluft nach ISO 8573-1:2010 [7:-:-]
Hinweis zum Betriebs-/Steuermedium	Geölter Betrieb möglich (im weiteren Betrieb erforderlich)
LABS-Konformität	VDMA24364-B2-L
Umgebungstemperatur	-20 °C...60 °C
Theoretische Kraft bei 0,6 MPa (6 bar, 87 psi), Rücklauf	68 N
Theoretische Kraft bei 0,6 MPa (6 bar, 87 psi), Vorlauf	68 N
Zuschlag bewegte Masse pro 10 mm Hub	2 g
Grundgewicht bei 0 mm Hub	320 g
Pneumatischer Anschluss	M5
Werkstoff Deckel	Aluminium
Werkstoff Dichtungen	NBR TPE-U(PU)
Werkstoff Gehäuse	hochlegierter Stahl