Lineareinheit SLE-16- -KF-A

Teilenummer: 150090

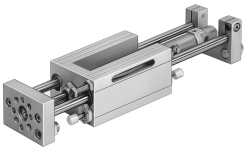

Datenblatt

Merkmal	Wert
Hub	10 mm...200 mm
Kolben-Ø	16 mm
Betriebsart der Antriebseinheit	Joch
Dämpfung	Stossdämpfer, harte Kennlinie
Einbaulage	beliebig
Führung	Kugelumlaufführung
Konstruktiver Aufbau	Führung
Positionserkennung	für Näherungsschalter für induktive Sensoren
Betriebsdruck	0.25 MPa...1 MPa 2.5 bar...10 bar
Funktionsweise	doppeltwirkend
Betriebsmedium	Druckluft nach ISO 8573-1:2010 [7:4:4]
Hinweis zum Betriebs-/Steuermedium	Geölter Betrieb möglich (im weiteren Betrieb erforderlich)
Korrosionsbeständigkeitsklasse KBK	0 - keine Korrosionsbeanspruchung
LABS-Konformität	VDMA24364-B2-L
Umgebungstemperatur	-20 °C...80 °C
Theoretische Kraft bei 0,6 MPa (6 bar, 87 psi), Rücklauf	104 N
Theoretische Kraft bei 0,6 MPa (6 bar, 87 psi), Vorlauf	121 N
Bewegte Masse bei 0 mm Hub	230 g
Zuschlag bewegte Masse pro 10 mm Hub	8 g
Grundgewicht bei 0 mm Hub	913 g
Gewichtszuschlag pro 10 mm Hub	13 g
Pneumatischer Anschluss	M5
Werkstoff Deckel	Aluminium-Knetlegierung
Werkstoff Dichtungen	PA
Werkstoff Gehäuse	Aluminium
Werkstoff Kolbenstange	hochlegierter Stahl rostfrei
Werkstoff Zylinderrohr	hochlegierter Stahl rostfrei