Steckverteiler FCN-3-PK-6

Teilenummer: 14770

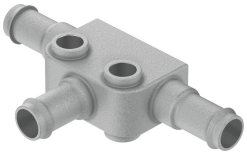

Datenblatt

Merkmal	Wert
Nennweite	4.9 mm
Betriebsdruck kompletter Temperaturbereich	-0.95 bar...10 bar
Betriebsmedium	Druckluft nach ISO 8573-1:2010 [7:-:-]
Hinweis zum Betriebs-/Steuermedium	Geölter Betrieb möglich (im weiteren Betrieb erforderlich)
LABS-Konformität	VDMA24364-B1/B2-L
Umgebungstemperatur	0 °C...60 °C
Pneumatischer Anschluss 1	für Schlauch Außen-Ø 8 mm
Werkstoff-Hinweis	RoHS konform
Werkstoff Gehäuse	Zink-Druckguss