Endplattenbausatz NEV-1DA/DB-NPT

Teilenummer: 13996

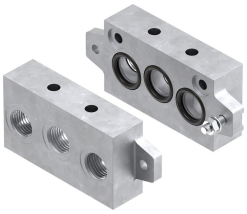

Datenblatt

Merkmal	Wert
Breite	110 mm
Betriebsdruck	0 bar...16 bar
Betriebsmedium	Druckluft nach ISO 8573-1:2010 [7:-:-]
Hinweis zum Betriebs-/Steuermedium	Geölter Betrieb möglich (im weiteren Betrieb erforderlich)
LABS-Konformität	VDMA24364-B1/B2-L
Mediumstemperatur	-10 °C...60 °C
Umgebungstemperatur	-10 °C...60 °C
Befestigungsart Anschlussplatte	mit Durchgangsbohrung
Befestigungsart Ventil	einschraubbar
Pneumatischer Anschluss 1	NPT3/8-18
Pneumatischer Anschluss 3	NPT3/8-18
Pneumatischer Anschluss 5	NPT3/8-18