Stecknippel-Verschraubung CRCN-3/8-PK-6

Teilenummer: 13974

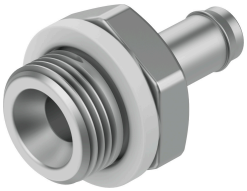

Datenblatt

Merkmal	Wert
Nennweite	5.3 mm
Dichtungsart am Einschraubzapfen	Dichtring
Gebindegröße	1
Betriebsdruck kompletter Temperaturbereich	-0.95 bar...10 bar
Betriebsmedium	Druckluft nach ISO 8573-1:2010 [7:-:-]
Hinweis zum Betriebs-/Steuermedium	Geölter Betrieb möglich (im weiteren Betrieb erforderlich)
Korrosionsbeständigkeitsklasse KBK	2 - mäßige Korrosionsbeanspruchung
LABS-Konformität	VDMA24364-B2-L
Lebensmitteltauglichkeit	siehe erweiterte Werkstoffinformation
Umgebungstemperatur	0 °C...60 °C
Produktgewicht	23.7 g
Pneumatischer Anschluss 1	Außengewinde G3/8
Pneumatischer Anschluss 2	für Schlauch Außen-Ø 8 mm
Werkstoff-Hinweis	RoHS konform
Werkstoff Gehäuse	hochlegierter Stahl rostfrei
Werkstoff Gewindedichtung	PA-verstärkt TPE-U(PU)