# Kupplung EAMD-67-51-32-32X32-U

Teilenummer: 1379269

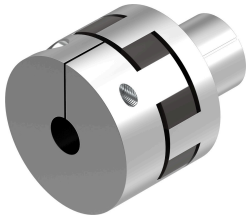

## Datenblatt

| Merkmal | Wert |
|---|---|
| Aufnahmedurchmesser 1 | 32 mm |
| Aufnahmedurchmesser 2 | 32 mm |
| Baugröße | 67 |
| Nennlänge | 51 mm |
| Einbaulage | beliebig |
| Max. Drehzahl | 4500 1/min |
| LABS-Konformität | VDMA24364-B2-L |
| Lagertemperatur | -25 °C...60 °C |
| Relative Luftfeuchtigkeit | 0 - 95 % |
| Umgebungstemperatur | -25 °C...60 °C |
| Massenträgheitsmoment | 374 kgmm² |
| Übertragbares Drehmoment | 192 Nm |
| Produktgewicht | 717 g |
| Werkstoff-Hinweis | RoHS konform |