Parallelbausatz EAMM-U-60-D40-60R-91

Teilenummer: 1210446

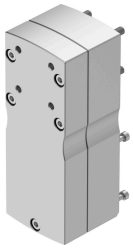

Datenblatt

Merkmal	Wert
Baugröße	60
Einbaulage	beliebig
Getriebeübersetzung	1:1
Max. Drehzahl	6000 1/min
LABS-Konformität	VDMA24364-Zone III
Lagertemperatur	-25 °C...60 °C
Relative Luftfeuchtigkeit	0 - 95 %
Schutzart	IP40
Umgebungstemperatur	-10 °C...60 °C
Massenträgheitsmoment	26.7 kgmm²
Leerlaufantriebsmoment	0.07 Nm
Übertragbares Drehmoment	3 Nm
Produktgewicht	1120 g
Schnittstellencode Aktuator	D40B
Schnittstellencode Motor In	60R
Werkstoff-Hinweis	RoHS konform