Schwenkantrieb DSM-T-16-270-A-B

Teilenummer: 1145123

FESTO

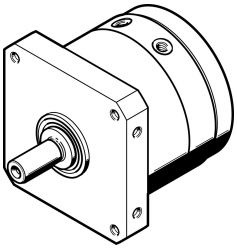

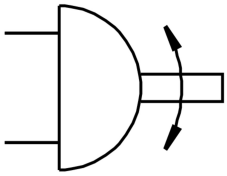

Datenblatt

Merkmal	Wert
Baugröße	16
Schwenkwinkel	0 deg...270 deg
Einbaulage	beliebig
Funktionsweise	doppeltwirkend
Konstruktiver Aufbau	Schwenkflügel
Positionserkennung	für Näherungsschalter
Betriebsdruck	0.25 MPa...1 MPa 2.5 bar...10 bar
Max. Schwenkfrequenz bei 0,6 MPa (6 bar, 87 psi)	2 Hz
Betriebsmedium	Druckluft nach ISO 8573-1:2010 [7:-:-]
Korrosionsbeständigkeitsklasse KBK	0 - keine Korrosionsbeanspruchung
LABS-Konformität	VDMA24364-B2-L
Umgebungstemperatur	-10 °C...60 °C
Max. Axialkraft	30 N
Max. Radialkraft	75 N
Theoretisches Drehmoment bei 0,6 MPa (6 bar, 87 psi)	5 Nm
Produktgewicht	590 g
Befestigungsart	mit Innengewinde
Pneumatischer Anschluss	M5
Werkstoff-Hinweis	RoHS konform
Werkstoff Antriebswelle	Stahl vernickelt
Werkstoff Dichtungen	TPE-U(PU)
Werkstoff Gehäuse	Aluminium-Knetlegierung